Հեղինակ՝ Լյուդմիլա Գարեգինյան

«ԱՆՎԱՆԻՐ ՄԵԿ ԲԱՌՈՎ»

Նպատակ

Նպաստել երեխայի ճանաչողության ընդլայնմանը, զարգացնել մտածողությունը, ուշադրությունը և հիշողությունը: Սովորեցնել դասակարգել, խմբավորել և ընդհանրացնել առարկաները:

Տարիքային խումբ

Նախադպրոցական տարիքի երեխաներ: Ըստ անհրաժեշտության կարելի է կիրառել նաև դպրոցահասակների հետ աշխատանքում:

Անհրաժեշտ նյութեր

Նկար-քարտեր

Ընթացք

Մասնագետը հաջորդականությամբ նկար-քարտերը տալիս է երեխային: Յուրաքանչյուր քարտի վրա պատկերված են որոշակի խմբի առարկաներ, օրինակ՝ միայն կահույք, միրգ կամ բանջարեղեն: Երեխան պետք է ընդհանրացնի առարկաների խմբերը և անվանի մեկ բառով:

Ցուցումներ

Հարկավոր է նկար-քարտերը տպել և կտրել նշված հատվածից: Հնարավորության դեպքում կարելի է կիրառել քարտեր նաև էլեկտրոնային տարբերակով:

Հեղինակ՝ Լյուդմիլա Գարեգինյան

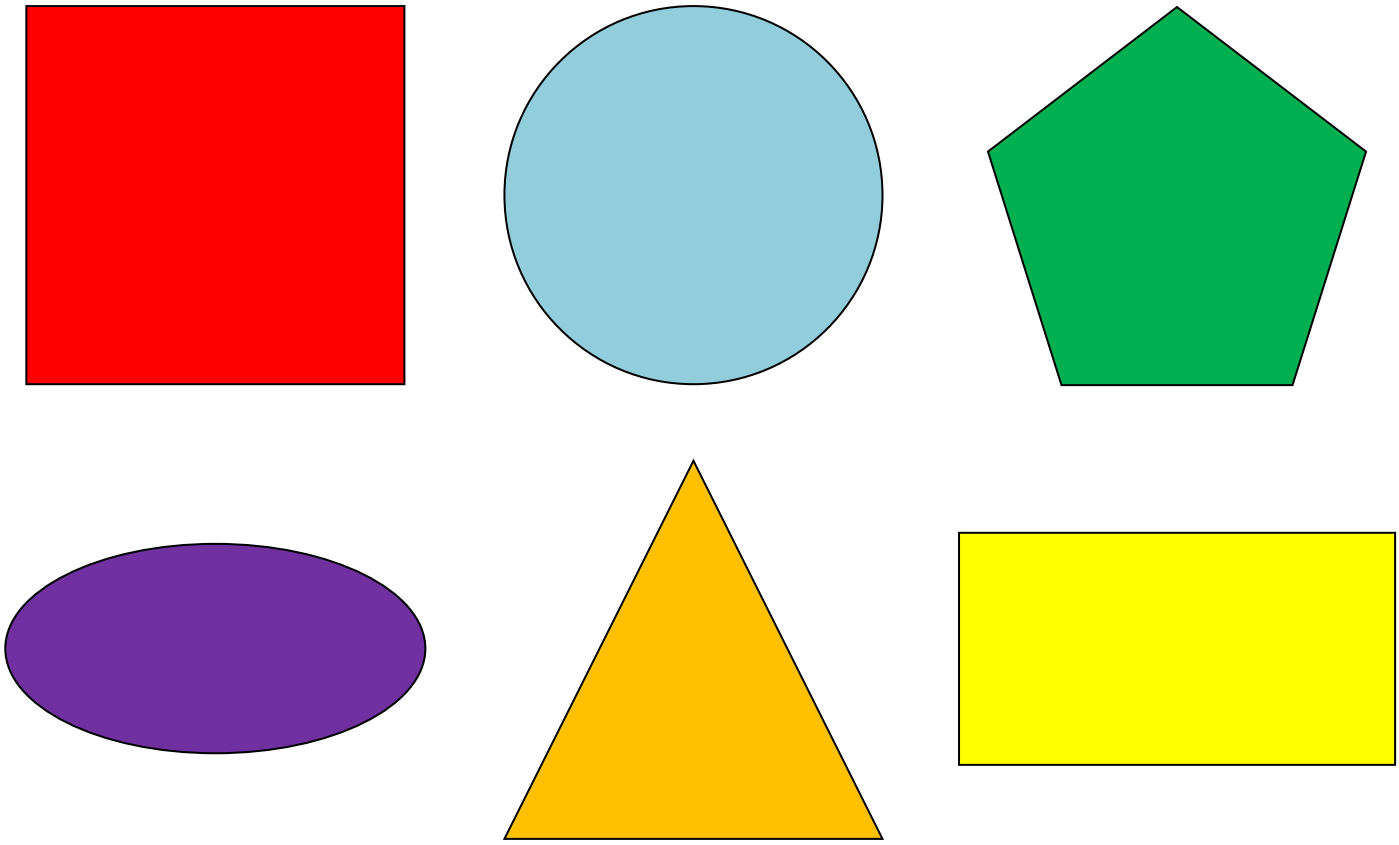

1 2 3 4

5 6 7 8

Հեղինակ՝ Լյուդմիլա Գարեգինյան

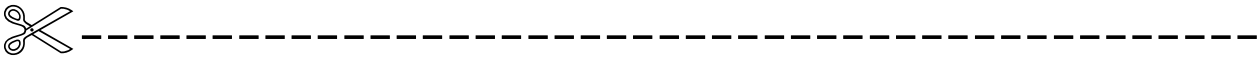

Հեղինակ՝ Լյուդմիլա Գարեգինյան

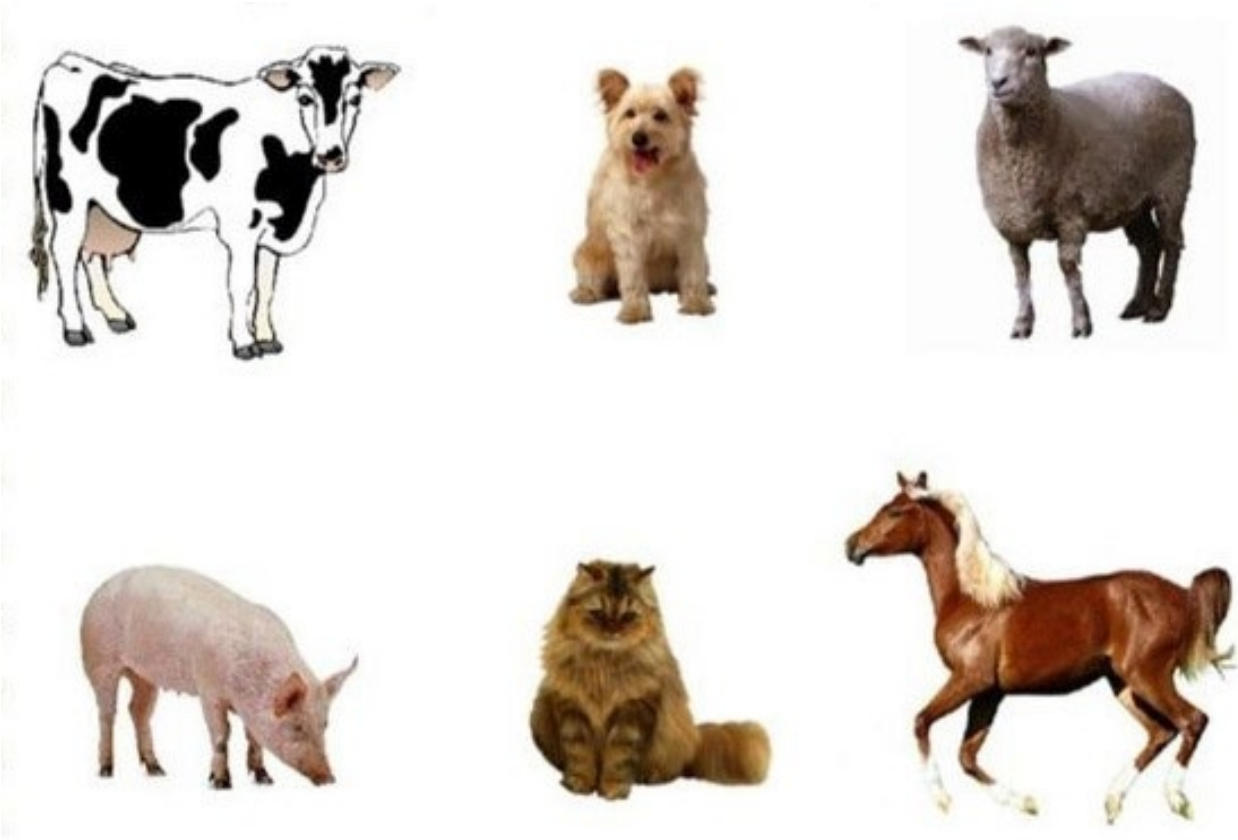

Հեղինակ՝ Լյուդմիլա Գարեգինյան

Հեղինակ՝ Լյուդմիլա Գարեգինյան

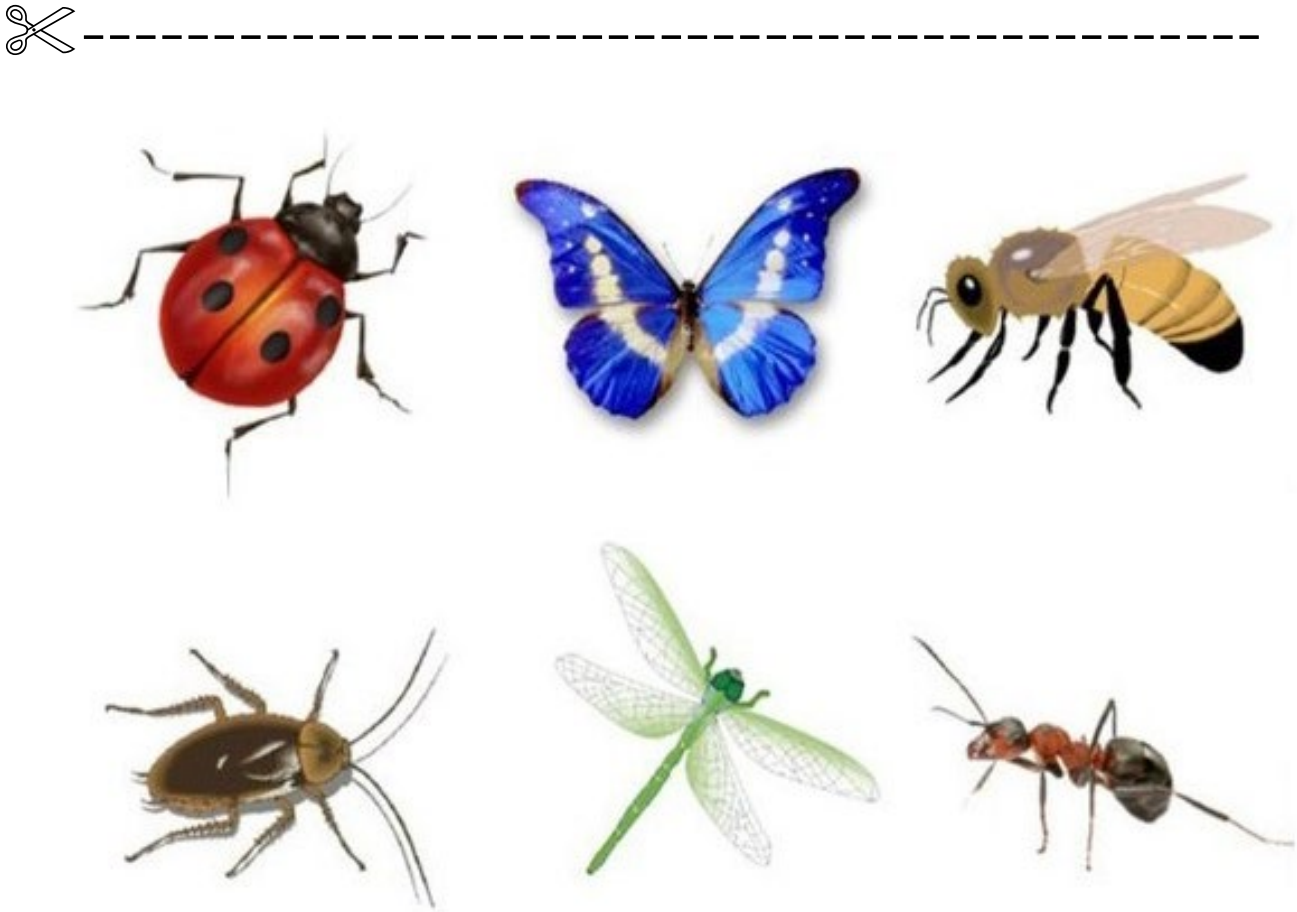

Հեղինակ՝ Լյուդմիլա Գարեգինյան

Հեղինակ՝ Լյուդմիլա Գարեգինյան

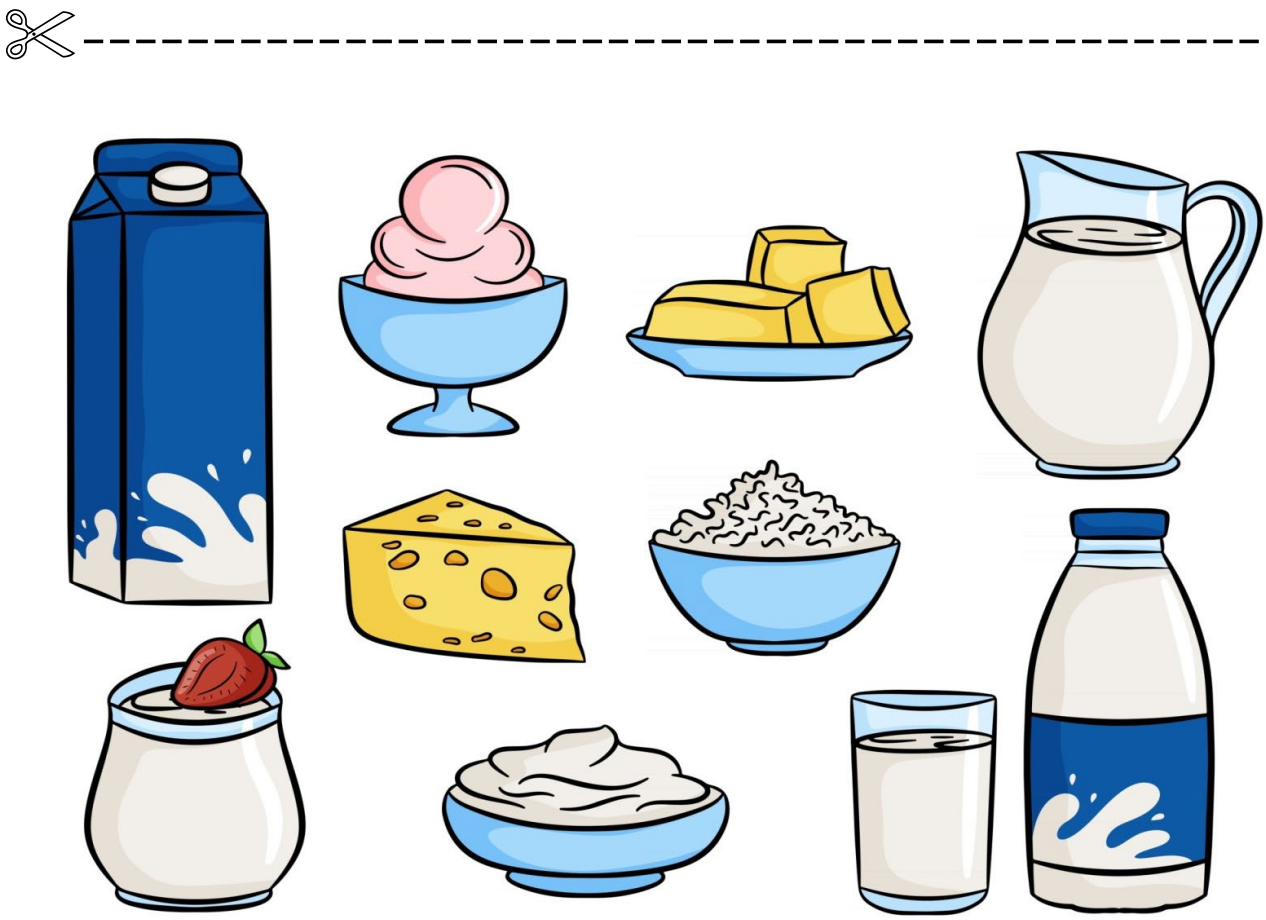

Հեղինակ՝ Լյուդմիլա Գարեգինյան